



## BREVE CRONOLOGÍA HISTÓRICA DE UN ANACRONISMO: GUADALUPE

AÑO	MES	DÍA	EVENTO	HECHO
711			Batalla de GUADALETE	Expansión del Islam en la Península Ibérica.
1212	Julio	12	Batalla de Las Navas de Tolosa	El Papa Inocencio III llama a una nueva Cruzada contra el Islam, instigado por las "labores diplomáticas" del Arzobispo de Toledo Rodrigo Ximénez de Rada, consejero del Rey de Castilla Alfonso VIII, expandiendo las fronteras cristianas hasta los Montes de Toledo y el sector oriental del valle del Tajo en oposición al expansionismo del Reinado de León, la Ruta de la Plata es la línea divisoria entre los dos reinos.
1222				El Arzobispo Ximénez de Rada (que era un gran señor feudal), compra los derechos sobre los terrenos del sector oriental del valle del Tajo al conde Alfonso Téllez que los había adquirido "a sangre y fuego" luchando contra los almohades.
1318-1319			Aparición de la Virgen María	La Virgen María se aparece a Gil Cordero y encuentra la talla donde Ella dice, con los documentos que la acompañan. Se erige la primitiva casa o choza donde se venera la imagen.
1335			Visita del Rey Alfonso XI	El Rey Alfonso XI informado de la cantidad de gentes que visitan el lugar donde se venera la Santísima Virgen María, acude a este sitio y viendo el estado ruinoso de la primitiva iglesia hizo llegar esta situación al Papa Benedicto XII el cual, contando con los deseos del monarca de construir un santuario al oeste de su reino, le dio acta fundacional y jurisdiccional en 1337.
1337	Diciembre	3	Emancipación de Talavera	Carta a don Fernán Pérez de Monroy firmada en Illescas, reconociendo la emancipación de Talavera.
1389			Llegada de los Jerónimos a Guadalupe	Son los años de esplendor del Monasterio y de la Puebla, el Rey Alfonso XI declara a Guadalupe Santuario Nacional, el Arzobispado de Toledo "entrega" el Monasterio a la Orden Jerónima en la persona de Fernando Yáñez de Cáceres, primer Prior de esta orden del Monasterio de Guadalupe, con facultad de nombrar alcaldes, dejando de pertenecer al Arzobispado de Toledo.
1492			Toma de Granada	Los Reyes Católicos conquistan Granada, fin de la Reconquista.
1811	Agosto	6	Extinción de los señoríos jurisdiccionales	Hasta ahora los priores del Monasterio eran los señores de la Puebla y los que regían sus destinos; esta extinción se recoge también en la Constitución de Cádiz de 1812 (LA PEPA).
1833			Movimientos políticos por Extremadura	Extremadura se divide en dos provincias, Cáceres y Badajoz.
1835			Creación de la provincia de Extremadura	Extremadura tiene desde ese momento Administraciones propias.



AÑO	MES	DÍA	EVENTO	HECHO
1835			Exclaustración de los Jerónimos	Los Jerónimos son obligados a dejar el Monasterio de Guadalupe en el que han permanecido 446 años.
1835			Desamortización de Mendizábal	El Monasterio y La Puebla revierten al Arzobispado de Toledo.
1851			Concordato Santa Sede-España	Ya la Santa Sede "instruye" que las divisiones eclesiásticas y civiles coincidan, si es posible, con las administrativas.
1875			Diócesis de Ciudad Real	Se crea la Diócesis de Ciudad Real desgajándola de Toledo.
1879	Marzo	1	Monasterio de Guadalupe Época de abandono	El Monasterio de Guadalupe es declarado Monumento Nacional.  Por iniciativa de D. Vicente Barrantes Moreno y otros prohombres extremeños se procede a la restauración de las partes deterioradas del Santuario.
1885			Diócesis de Madrid-Alcalá	Se crea la Diócesis de Madrid-Alcalá desgajándola también de Toledo.
1906				10.000 extremeños peregrinan al Santuario de Nuestra Señora de Guadalupe.
1907	Marzo	20	Patrona de Extremadura	El Papa San Pío X declara el Patronato Canónico sobre Extremadura de Nuestra Señora de Guadalupe como Patrona de Extremadura.
1908			Llegada de los Padres Franciscanos	La Orden de San Francisco se hace cargo del Monasterio, procede a su reconstrucción de obra y espíritu dándole el esplendor que tiene hoy en día.
1928	Octubre	12	Coronación Canónica y Real	Con la asistencia del Nuncio en España, del Rey Alfonso XIII y del gobierno de la nación se procede a la coronación canónica y Real de Nuestra Señora Santísima de Guadalupe como Reina de las Españas y de la Hispanidad.
1943			Monumento Histórico-Artístico	El gobierno del General Franco nombra al Santuario Monumento Histórico-Artístico.
1953			Concordato Santa Sede-España	El Vaticano vuelve a insistir en que sean coincidentes las divisiones eclesiásticas y civiles, reestructuración en toda España para acometer la instrucción de la Santa Sede. Toledo va a perder, a partir de este momento, la provincia de Albacete, gran parte de la de Guadalajara (que se integrará con Sigüenza) y el Adelantado de Cazorla que se incorpora a la diócesis de Jaén. Como consecuencia de esta instrucción "hay un cambio de activos" de unos Obispos a otros y así Toledo recibe 36 parroquias, 27 de Ávila y 9 de Cuenca, pero los 31 pueblos de Extremadura y el Monasterio de Guadalupe, incluida LA PATRONA DE EXTREMADURA siguen perteneciendo al Arzobispado de Toledo, como un anacronismo, un recuerdo de tiempos pasados.



AÑO	MES	DÍA	EVENTO	HECHO
1955			El Santuario se convierte en Basílica	El Monasterio se convierte en Basílica.
1959	Enero	25	Concilio Vaticano II	El Papa Juan XXIII anuncia el Concilio Vaticano II.
1965			Fin y conclusiones del Concilio Vaticano II	Bajo el papado de Pablo VI finaliza el Concilio Vaticano II, de donde una de sus conclusiones dice "adaptar la disciplina eclesíastica a las necesidades y métodos de nuestro tiempo".
1975	Noviembre	20	Fin de la Dictadura	Muere el general Franco y con él los años de la Dictadura.
1977	Junio	15	Elecciones Generales	Se inicia la actual época democrática.
1978			Constitución Española Reunión de los Obispos extremeños	Los españoles nos otorgamos una nueva Carta Magna. Se reúnen los tres Obispos extremeños junto con más de 100 sacerdotes y 1000 seglares creándose un Consejo para estudiar la pertenencia de la Basílica a Extremadura.
1983	Febrero	25	Estatuto de Autonomía de Extremadura	Los extremeños tenemos un gobierno y unas administraciones civiles para nuestra tierra, pero no eclesiales.
1985	Septiembre	8	Primer Día de Extremadura	Se celebra en la Puebla de Guadalupe el Primer Día de Extremadura como un acto de afirmación Regional por designio de la Asamblea de Extremadura.
1992	Julio	28	Medalla de Oro de Extremadura	Dentro de los actos del V Centenario del Descubrimiento de América la Junta de Extremadura reconoce la labor del Monasterio de Guadalupe en la instauración, en el Nuevo Mundo, de la advocación a la Santísima Virgen de Guadalupe.
1993	Diciembre	11	El Monasterio de Guadalupe Patrimonio de la Humanidad	La Unesco designa a la Basílica del Real Monasterio de Nuestra Señora Santísima de Guadalupe como Patrimonio de la Humanidad.
1994			Extremadura Provincia Eclesiástica	El Papa Juan Pablo II designa la Provincia Eclesiástica de Extremadura con sede Metropolitana en Mérida (Archidiócesis de Mérida-Badajoz).
2006	Febrero	4	Nacimiento de Guadalupex	Se constituye la Asociación Cívica Extremeña GUADALUPEX que respetuosamente solicita que la Basílica de Nuestra Santísima Madre la Virgen de Guadalupe y los 31 pueblos dependientes del Arzobispado de Toledo se integren eclesialmente en la Provincia Eclesiástica de Extremadura, dentro de la Comunidad Extremeña, siguiendo los dictados de la Santa Sede en el Concilio Vaticano II y en los Concordatos con la Santa Sede, respetando el sentir y la voluntad de los ciudadanos extremeños del exterior e interior de Extremadura.

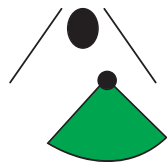

AÑO	MES	DÍA	EVENTO	HECHO
2009			Reuniones con los titulares de las Diócesis	La Directiva de Guadalupex se reúne por separado con los titulares de las tres diócesis extremeñas y con el Arzobispo emérito Monseñor Montero para explicarles los postulados de la Asociación. Los obispos manifestaron su interés y compromiso para subsanar esta anomalía histórica y pastoral.
2010	Febrero	18	Declaración de la Asamblea de Extremadura	El pleno de la Asamblea de Extremadura efectúa la Declaración de que, manifestando el sentir del pueblo al que representa y, respetando la "independencia y autonomía" de la Iglesia, pide que la Basílica de Guadalupe se integre en la Provincia Eclesiástica de Extremadura.
2010	Marzo/Abril		Ayuntamientos de Extremadura	Los Ayuntamientos de las principales ciudades de Extremadura se manifiestan en el mismo sentido que la Asamblea de Extremadura. Diferentes Asociaciones religiosas y civiles así lo hacen también. Más de 12.000 firmas se adhieren al Manifiesto de "Guadalupex".

---

#### Coordinador Cronológico:

Juan Marcos Marcos. Delegado Guadalupex en Navalmoral de la Mata

---

#### Contenidos:

José María González-Haba Barrantes, Alejandro García Galán, Gregorio Carrasco Montero, Rafael García-Plata Quirós (directivos de Guadalupex)

---

#### Montaje:

Adán García-Plata Fdez. (diseñador de Guadalupex)

---